

DEPARTEMENT DU NORD
COMMUNE DE FAMARS

12, rue de l'Eglise

Section AI

Parcelle n°504

Propriété de M. François RIZZO, Mme Camille RIZZO
et Mme Sabine RIZZO

PLAN D'ALIGNEMENT

le Maire,
Veronique DUPRE

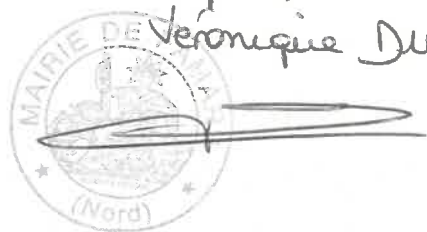

Système de coordonnées Lambert 93 (CC50).

Echelle : 1/100	Dessinateur : C.M.	Num. plan : A22-203-02	Indice F :
			Indice E :
			Indice D :
			Indice C :
			Indice B :
			Indice A : Emission initiale (16/06/2022)

Altigeo
Géomètres-Experts - Métrologues

VALENCIENNES
220, Avenue de Reims
Tél. : 03.27.19.19.13



MAUBEUGE
13, route d'Avesnes
Tél. : 03.27.58.21.90

Email : contact@altigeo.com Site internet : www.altigeo.com

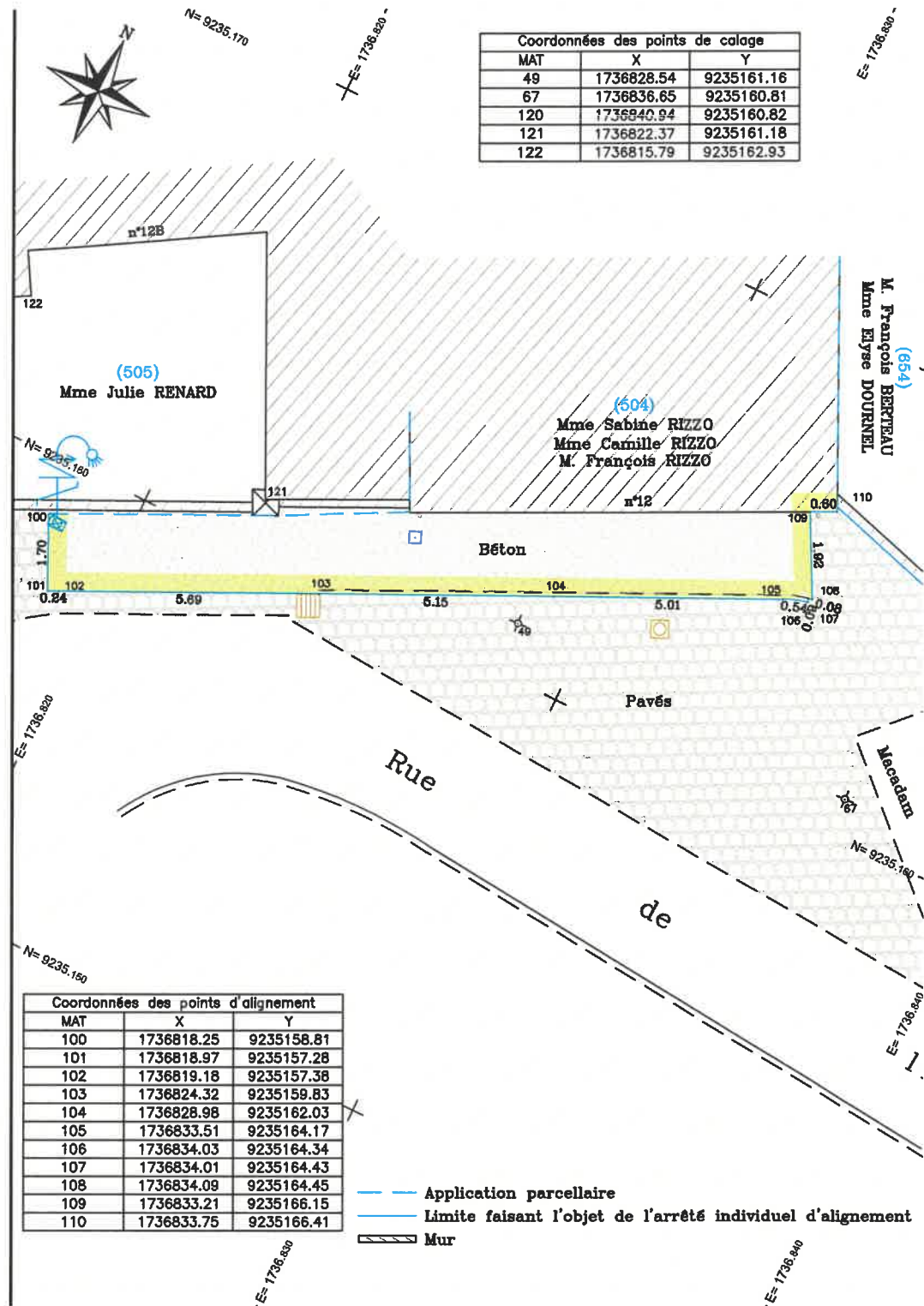

Coordonnées des points de calage		
MAT	X	Y
49	1736828.54	9235161.16
67	1736836.65	9235160.81
120	1736840.94	9235160.82
121	1736822.37	9235161.18
122	1736815.79	9235162.93

Coordonnées des points d'alignement		
MAT	X	Y
100	1736818.25	9235158.81
101	1736818.97	9235157.28
102	1736819.18	9235157.38
103	1736824.32	9235159.83
104	1736828.98	9235162.03
105	1736833.51	9235164.17
106	1736834.03	9235164.34
107	1736834.01	9235164.43
108	1736834.09	9235164.45
109	1736833.21	9235166.15
110	1736833.75	9235166.41

- Application parcellaire
- Limite faisant l'objet de l'arrêté individuel d'alignement
- Mur